MyBRD Net

Ghid practic de utilizare a
Dispozitivului token

BANCA TA. ECHIPA TA



GRUPE SOCIETE GENERALE

**1**

Dispozitiv Token. Ce este el.

Este un dispozitiv care calculează o **cod unic**, cu ajutorul căruia tu, ca utilizator al aplicației **MyBRD Net**, te poți autentifica pentru accesul în sistem și pentru semnarea tranzacțiilor, dacă ai ales această modalitate de autentificare și semnare a tranzacțiilor. Acest cod este valabil pentru un timp limitat.

**2**

Cum să inițiezi Token-ul la prima utilizare

Dispozitivul este protejat de un **cod PIN** (cod numeric din 4 cifre cu caracter confidențial). Numai cunoscând acest cod de acces vei putea genera coduri unice. Așa că:

**Pornește dispozitivul**

apăsând butonul marcat cu săgeată (în dreapta jos) .

**Setează-ți PIN-ul.**

PIN-ul se va seta la prima utilizare a token-ului, când dispozitivul îți va solicita să introduci și să confirmi acest cod, cu ajutorul ecranelor **<NEW PIN>** și **<PIN CONF>**. Din acest moment, codul PIN setat de tine va proteja dispozitivul Token.

**3**

Cum să folosești dispozitivul

Ca să obții codul unic necesar pentru autentificarea în aplicația **MyBRD Net** (accesând **www.mybrdnet.ro**), deschide dispozitivul, apăsând pe butonul marcat cu săgeată. După deschidere, trebuie să introduci **codul PIN** pe care l-ai stabilit anterior.

Ce mai trebuie să știi: Codurile unice sunt generate de dispozitivul token cu ajutorul tastelor **1, 2 și 3**.



▶ Tasta 1

Token-ul generează un **cod unic** ce va fi introdus în ecranul din Internet banking la **secțiunea de semnare**.

▶ Tasta 2

Introduci codul afișat în ecranul din Internet banking la secțiunea de semnare, iar Token-ul **va genera un cod unic pentru acea tranzacție**.

▶ Tasta 3

Introduci cele 2 coduri afișate în ecranul din Internet banking la **secțiunea de semnare**, iar Token-ul **va genera un cod unic pentru acea tranzacție**.

Asta înseamnă că, în funcție de nivelul de complexitate al fiecărei tranzacții, se utilizează o anumită metodă de semnare a tranzacțiilor. Nu îți face griji, vei ști ce opțiune să folosești dacă urmezi indicațiile disponibile în **MyBRD Net** la secțiunea de **semnare a tranzacției**.

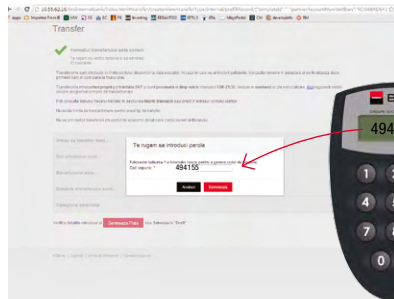
**Tasta 1:****PAS 1****Introdu codul PIN, după care se va afișa pe ecran mesajul <APPLI->;****PAS 2****Apasă tasta 1, după care dispozitivul va genera codul de 6 cifre;****PAS 3****Codul afișat se utilizează pentru semnarea tranzacției, inițiată prin MyBRD Net**

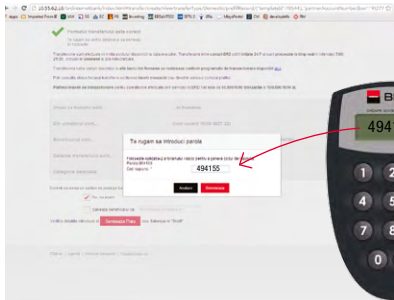
**Tasta 2:****PAS 1****Introdu codul PIN, după care se va afișa pe ecran mesajul <APPLI->;****PAS 2****Apasă tasta 2, după care se va afișa ecranul în care trebuie să introduci codul de 6 cifre generat pe site, în aplicația MyBRD Net, când ai ajuns la secțiunea de semnare a tranzacției;****PAS 3****Tastează pe token codul de pe site, iar acesta va genera un cod nou de 6 cifre pe care îl vei introduce în câmpul corespunzător din MyBRD Net, pentru a semna tranzacția respectivă.**

**Tasta 3:****PAS 1****Introdu codul PIN, după care se va afișa pe ecran mesajul <APPLI->;****PAS 2****Apasă tasta 3, după care se vor afișa pe rând cele două ecrane în care se introduc codurile generate în MyBRD Net. Codul 1 se introduce în token la afișarea mesajului <1 ----- > și codul 2 se introduce în token la afișarea mesajului <2 ----- >;****PAS 3****Codul generat de token va fi cel pe care îl vei utiliza pentru semnarea tranzacției.**

Dacă ai apăsător o tastă greșit, poți reveni în meniul <APPLI-> prin acționarea butonului marcat cu săgeată.

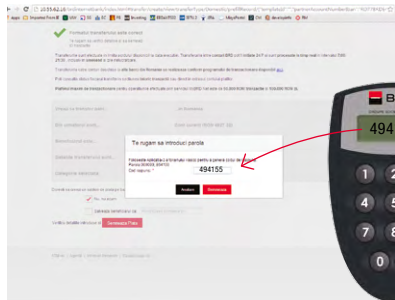

**4**

Cum să schimbi codul PIN

Poți să schimbi oricând **codul PIN** stabilit la inițializarea dispozitivului token. Pentru a face asta, **pornește dispozitivul și ține apăsat butonul marcat cu săgeată pentru câteva secunde**. Pe ecran va apărea mesajul **“New PIN”** unde trebuie **să introduci noul PIN (4 cifre)** și să îl **confirmi prin reintroducere**, când apare mesajul **“Conf PIN”**.

5

Cum să deblochezi Token-ul

Dacă ai introdus de 5 ori consecutiv un PIN greșit, dispozitivul se blochează. Poți să-l deblochezi oricând dacă iei legătura cu cea mai apropiată **agenție BRD**.



Echipa BRD Groupe Société Générale la dispoziția ta:



Consilierul tău din agenție (consultă lista agențiilor pe www.brd.ro/agentii&atm)



MyBRD Contact **0800.803.803**, număr TelVerde gratuit în rețeaua Romtelecom
021.302.61.61, număr apelabil din orice rețea de telefonie ***BANCA (*22622)**,
număr cu tarif normal, apelabil din rețelele de telefonie Orange sau Vodafone



Internet **www.brd.ro**
