Ghid de utilizare **Trusteer Rapport**

- solutie de **securizare** a **browser**-ului de internet -

Cuprins

Definire termeni

Generalitati securitate

Despre Trusteer Rapport

Pasi pentru instalarea aplicatiei

Definire termeni

Browser sau **navigator** este o aplicatie software (program) ce permite utilizatorilor sa afiseze text, grafica, video, muzica si alte informatii situate pe o pagina din World Wide Web (ex: Internet Explorer, Mozilla, Google Chrome).

Pshishing este o forma de activitate infractionala care consta in obtinerea unor date confidentiale, cum ar fi date de acces pentru aplicatii de tip bancar, aplicatii de comert electronic sau informatii referitoare la carduri de credit, folosind tehnici de manipulare a datelor identitatii unei persoane sau a unei institutii.

Malware este un tip de software proiectat intentionat pentru deteriorarea unui computer sau infiltrarea la nivelul acestuia cu scopul de a il deteriora, fara consimtamantul proprietarului respectiv.

Generalitati securitate

Statia de lucru si browser-ele Internet utilizate in accesarea diferitelor adrese web pot reprezenta un mijloc nesigur de transfer al informatiilor in lipsa unei protectii suplimentare.

Este recomandat ca in comunicarea cu Banca de la distanta, prin intermediul serviciilor de Internet banking sa fie asigurata securizarea fluxului complet al transferului de date.

Astfel, se considera absolut necesar ca atat statia de lucru cat si browser-ul utilizat in accesarea aplicatiei de banca la distanta sa fie echipate cu solutiile corespunzatoare – **antivirus, firewall, solutii de securizare browser**.

Despre Trusteer Rapport

Trusteer Rapport este o aplicatie de securitate destinata protejarii impotriva fraudelor de tipul: pshishing, malware, keylogging, man in the middle, man in the browser sau altor amenintari care folosesc browser-ele pentru comiterea unor fraude online. Aceasta aplicatie functioneaza impreuna cu alte aplicatii de tip anti-virus, firewall si alte software-uri de securitate.

Trusteer Rapport ofera **3 arii de protectie**:

- Blocarea amenintarilor de tip malware
- Identificarea si eliminarea acestora in cel mai scurt timp posibil
- Prevenirea descarcarii unor programe malware prin intermediul site-urilor accesate

Meniul aplicatiei permite customizarea acesteia astfel incat sa permita sau sa blocheze actiunile in functie de alegerile fiecarui utilizator.

Pasi penru instalarea aplicatiei

Trusteer Rapport poate fi instalat direct de pe site-ul dedicat serviciului BRD@ffice urmand mesajul de informare afisat pe pagina de conectare, disponibil atat in limba romana cat si in engleza.

Acest mesaj permite accesarea unor informatii suplimentare referitoare la functionalitatile solutiei de securizare, precum si a unui demo al solutiei.

In plus, in cazul in care este nevoie de drepturi suplimentare in instalarea aplicatiei, poate fi folosit mesajul predefinit prin intermediul caruia este contactat Administratorul tehnic.



Protectie suplimentara gratuita in utilizarea BRD@ffice

Descarcati Trusteer Rapport si beneficiati de:



Protejarea informatiilor bancare impotriva amenintarilor din mediul virtual



Blocarea in timp real a eventualelor atacuri, in paralel cu solutiile antivirus si firewall utilizate



Eficienta si usurinta in utilizare fara a influenta negativ performanta statiei de lucru

[Descarcati acum](#)

Trusteer

[Aflati mai multe informatii](#) [Demo](#) [Reamintiti-mi mai tarziu](#) [Informatii administratorul tehnic](#)

Ulterior descarcarii aplicatiei, este suficient sa urmati pasii de instalare conform imaginilor de mai jos:

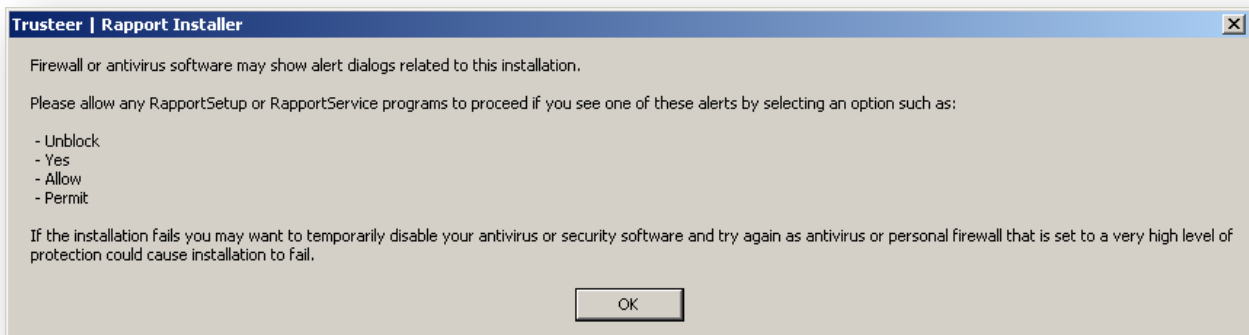
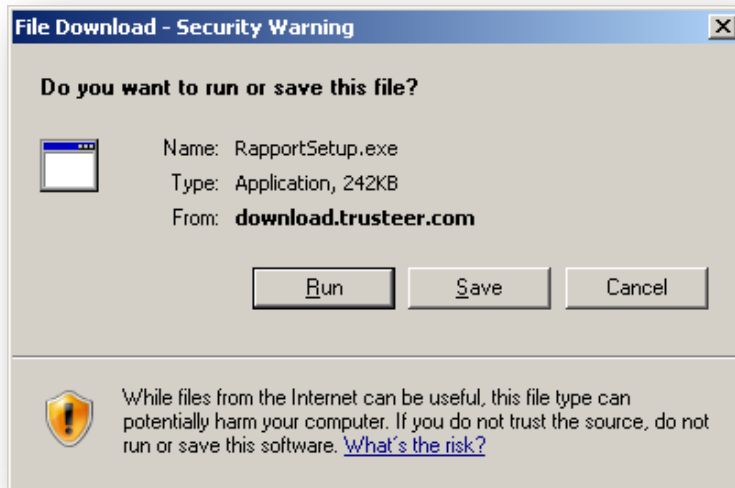

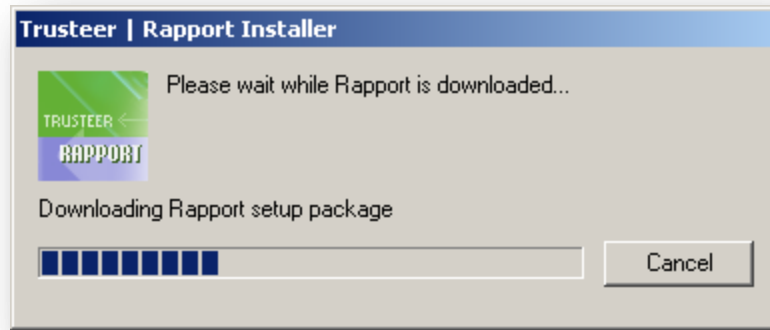

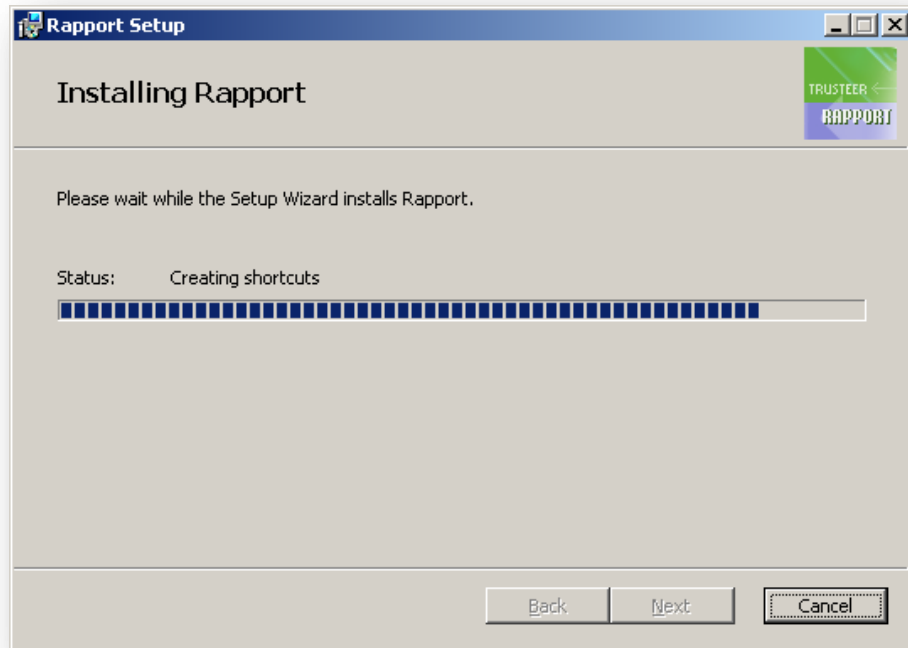

Odata finalizata instalarea aplicatiei o icoana este afisata langa bara de adrese. Culoarea acesteia se modifica (de la gri - inactiv la verde - activ) pentru a indica daca software-ul ruleaza sau nu pe site-ul respectiv.

Prin accesarea acestei icoane se deschide fereastra care coduce catre consola de gestiune a aplicatiei.



Dupa finalizarea instalarii aveti posibilitatea de a defini o lista proprie de site-uri ce vor beneficia de securitatea oferita de Trusteer Rapport.

Prin deschiderea consolei este accesata aplicatia ce permite:

- Customizarea acesteia din punct de vedere al setarilor
- Obtinerea unui raport extins referitor la activitatea de securitate saptamanala
- Consultarea site-urilor partenere
- Informatii de suport si intrebari frecvente

Trusteer Rapport

Dashboard

Product Settings

- Rapport is running** ([stop](#))
- Address bar icon: visible** ([hide](#))
- Tray icon: visible** ([hide](#))

Version: Emerald Build 1208.41
Pending updates: no (up to date)

[More Settings](#)

Weekly Activity Report

Blocked Screen Capture:

Certificate Mismatch:

Blocked IP Addresses:

[Full Report](#)

Trusted Websites

Trusted Partner Websites: 339

My Sensitive Websites: 1

[Browse Trusted Websites](#)

Help and Support

- [Report a problem](#)
- [Frequently Asked Questions](#)
- [User Guide](#)
- [Send us feedback](#)

Page 1 of 3

